2 green innovation

26 & 27 maggio 2023

2a Edizione
Hackathon dedicato
alle scuole superiori
per l'innovazione sociale
e l'imprenditoria sostenibile.

**Dalla comunità locale
al green deal europeo.**

einaudimolari · Gruppo Maggioli · Banca Malatestiana Credito Cooperativo Italiano

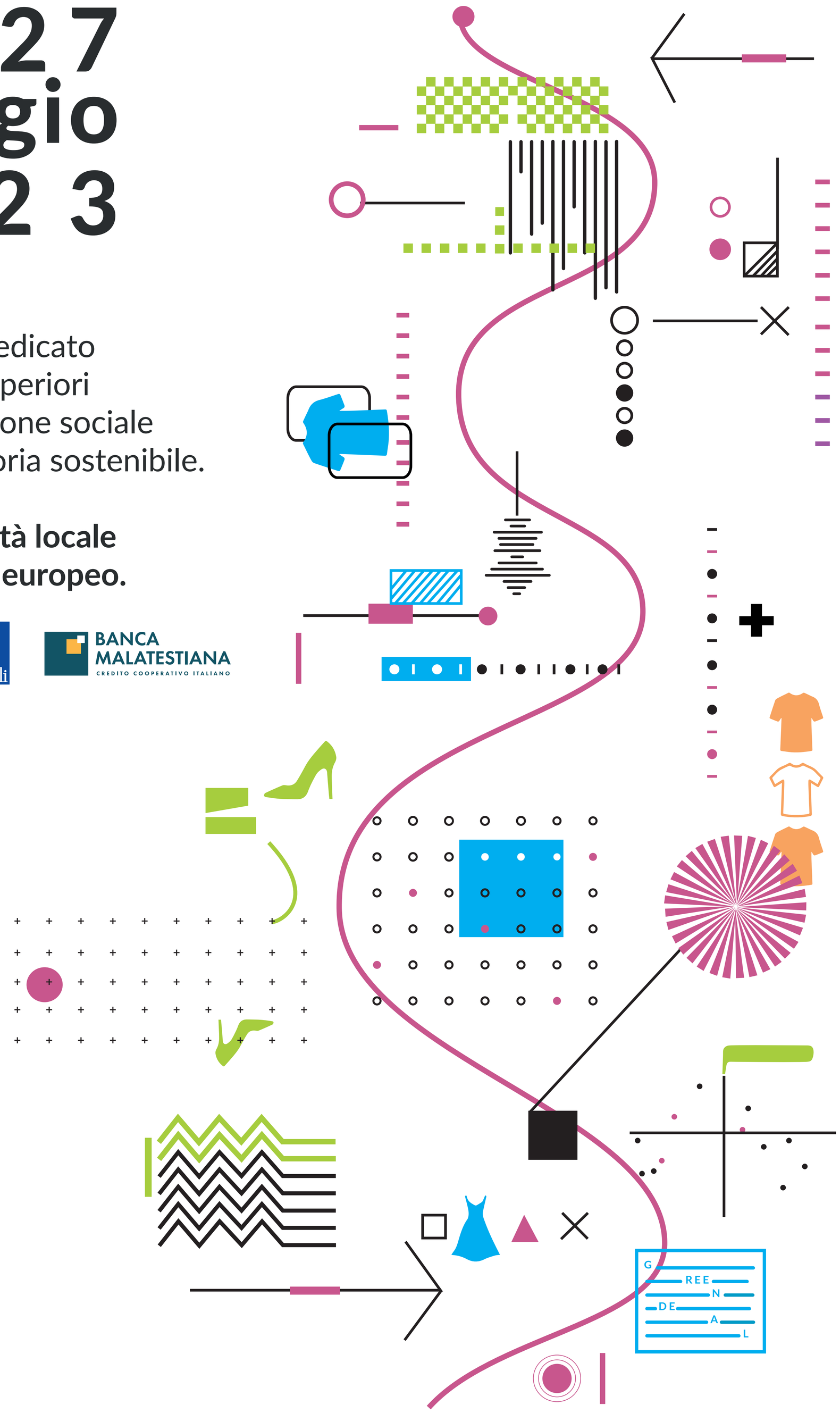

con il patrocinio

Regione Emilia-Romagna · Comune di Rimini · Comune di Santarcangelo di Romagna · Camera di Commercio della Romagna Forlì-Cesena e Rimini

In collaborazione con Almae Matris Alumni Association · Confindustria Romagna Gruppo Giovani Imprenditori · Confindustria Romagna Comitato Piccola Industria · santarcangelo festival

Teddy Group · amazon · Decathlon Savignano · Marr dove c'è ristorazione 50 anni · La Romana dal 1947 · Pascucci · Tangible · Galvanina · Latte di Romagna Centrale del Latte Cesena dal 1959

MyO+ · Citroën · WMF · Paura di Danilo Paura · Simple networks digital innovation · Dulca Qualità e servizio per dolci creazioni · Bike Park Rimini · Flux · Zai.net · Mushu creativestudioforyourbusiness